

OTROS DATOS

• El Barranc de la Fosch tiene una superficie de más de 600 hectáreas y constituye uno de los parajes más naturales de la provincia de Valencia (teniendo en cuenta su proximidad a grandes núcleos de población), debido a que los efectos de las actuaciones humanas pasan desapercibidas, aumentando la calidad global del paisaje.

• Desde el Paraje se contempla una preciosa panorámica de los restos del Castillo de Montesa, calificado como uno de los más fuertes del Reino por sus gruesos muros, imponentes torres y espaciosa plaza de armas, en la que se podían formar hasta 2000 hombres. Fue declarado monumento arquitectónico-artístico en 1926.

• En el Barranc de la Fosch se practica la caza, la apicultura y también suele ser lugar de recogida (para uso propio) de varios tipos de plantas aromáticas, espárragos y moras.

• También es posible acceder al Paraje desde Aiello de Malferit, por la carretera CV-651, a partir de la salida de Aiello llegamos al Camí Foia Redona; que está asfaltado y pasa entre cultivos de árboles frutales; terminado el asfalto, hay una curva cerrada a la izquierda donde, de frente a la derecha, sale un sendero con troncos a modo de escalones que lleva hasta "La Foia Redona". Accediendo por aquí se observan unas bellas panorámicas de la Serra Grossa.



CÓMO LLEGAR

Una vez en el casco urbano de Montesa, el modo más sencillo de llegar es recorrer hasta el final la calle Perfecto Sanz Navarro, donde encontraremos una rotonda y cogemos la salida A-35, dirección Valencia-Xàtiva. A 300 metros y después de pasar por debajo de la autopista, tomamos la primera salida de la rotonda. 100m después tomamos la primera salida a la izquierda (Camino del Río) y enlazamos dirección Canals. Antes de llegar al río, giramos la primera a la derecha (Camino sin asfaltar) hasta llegar al segundo camino a la derecha, que está asfaltado. Después de 400m, en el cruce, giramos a la izquierda, y después de pasar por debajo de un puente, a 500m encontramos la entrada al "Camino de la Fosch", donde está situado el panel informativo del Paraje.

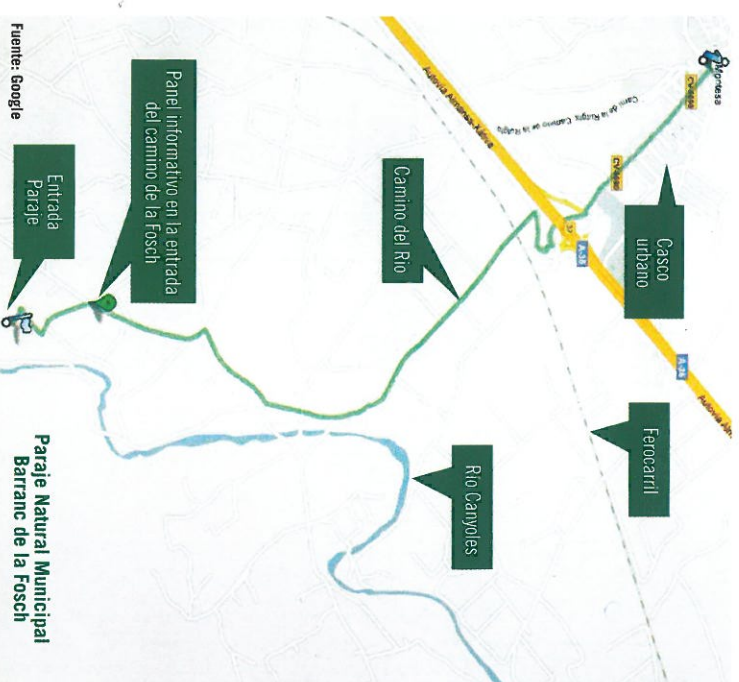

Panel informativo en la entrada del camino de la Fosch

Entrada Paraje

Fuente: Google

Paraje Natural Municipal Barranc de la Fosch

TOURIST INFO. MONTESA
C/ Dr. Fernando Villapedroso, 5
Tel. 96 229 90 80
montesa@touristinfo.net

AYUNTAMIENTO de MONTESA
Plaza de la vila, 1
Tel. 96 229 90 02
www.montesa.es



DURANTE LA VISITA

Mantén limpio el Paraje

Prohibido hacer fuego

Utiliza los caminos y sendas

Respecta la fauna, guarda silencio

No tirar colillas

Controla a tu mascota

No se permite el paso de vehículos motorizados

Respecta la flora



PARAJE NATURAL MUNICIPAL BARRANC DE LA FOSCH MONTESA



Mirada a la naturaleza en el corazón de un pueblo

UBICACIÓN e HISTORIA



El Barranc de la Fosch fue declarado Paraje Natural Municipal por la Consellería de Medio Ambiente, Agua, Urbanismo y Vivienda el 3 de septiembre de 2010. Se encuentra en el municipio de Montesa, comarca de La Costera, a tan sólo 70 km de la ciudad de Valencia y a 13 km de Xàtiva.

Situado en la Serra Grossa, elemento que delimita las comarcas de La Costera y La Vall d'Albaida, atesora una gran belleza paisajística, donde los barrancos y las formas del relieve se combinan con la vegetación mediterránea.

El Paraje limita al norte con el río Canyoles, del cual es un afluente principal el Barranc de la Fosch. El río circula prácticamente seco durante gran parte del año, facilitando el acceso al Paraje. La entrada al Barranc de la Fosch es claramente identificable por el valle que forman las montañas, que actúan como un portal.



Ruinas de la casa de Ana Terol

Los elementos patrimoniales de mayor interés, son la casa de Ana Terol y las casas del Párroco, ruinas de antiguas casas de familias adineradas, que testimonian la existencia de actividad humana en la zona a lo largo de la historia. Estas familias poseían tierras de cultivo de las que todavía se conservan algunos bancales. Otros puntos clave del Paraje son el manantial de la Font del Meló, localizado en el entorno de la Umbria del Pastor, y la Penya de la Saladella, que conforma un importante hito paisajístico.



Bancales abandonados

FAUNA y FLORA



La **fauna** del Barranc de la Fosch se caracteriza principalmente por la diversidad de sus aves, siendo frecuentes la tarabilla, la collalba gris, el petirrojo y la perdiz. Son de gran interés las aves rapaces, como el autllo (audible especialmente en las noches de verano), el búho real, el cernícalo y el águila azor perdizera, incluida como especie vulnerable en el Catálogo Valenciano de Especies de Fauna Amenazadas.

En cuanto a los mamíferos, se resalta la presencia del conejo, el jabali, el zorro o la diminuta musaraña. Y aunque es difícil verles por sus hábitos nocturnos, también habitan el tejón y el gato montés. Además, en el Paraje viven hasta cuatro especies diferentes de murciélagos, que habitan en las cavidades de la roca cársica.



Galipato

Además, el Barranc de la Fosch reúne las **especies vegetales** más características del interior de la Comunitat. Aunque predomina el pino carrasco, también hay fresnos, olivos y algarrobos.

Abundan las plantas aromáticas y medicinales (tomillo, pebrella, romero, mirto, ajedrea), que caracterizan el ambiente del Barranc de la Fosch. Los arbustos más comunes son: el palmito, la espartaguera, el rosál silvestre, el brezo, el enebro, la coscoja, la jara blanca y el madroño, presente en gran parte del Paraje. En las orillas del río y en los fondos de barranco predomina una vegetación muy distinta a la del resto del Paraje: la adelfa, el junco y el taray.

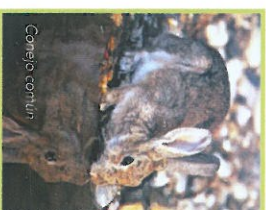

Conejo común

Por lo que respecta a los anfibios y reptiles, en el Paraje existen varias especies de sapos y lagartijas. Destaca especialmente la presencia del galipato u ofegabous, que recibe este nombre porque muchos toros y vacas, al beber en las charcas, se ahogaban al tragar accidentalmente a este anfibio.

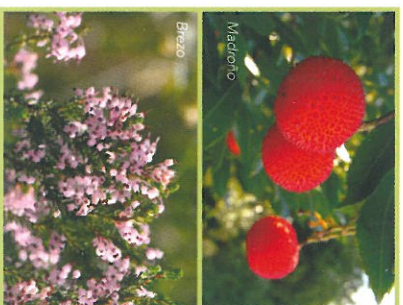

Madroño

Brezo

SENDERISMO



Bifurcación del sendero

Dentro del Paraje se puede tomar el **sendero SL-V61**, que discurre paralelo al Barranc de la Fosch, con una longitud de poco más de 5km, el cual tiene una pequeña bifurcación que pasa por las ruinas de la casa de Ana Terol, y sin desviarse, finaliza en la Font del Meló. Desde este sendero, se puede apreciar el paisaje cársico formado por la erosión continuada del agua sobre la roca calcárea, y observar cómo la vegetación forestal se va regenerando después del incendio que asoló el Paraje en el año 1994, cubriendo también los antiguos bancales de cultivo. Recorrer el sendero requiere alrededor de dos horas y es de una dificultad baja.

En algunos tramos el sendero discurre por el lecho del barranco, que está formado por cantos rodados de diversos tamaños, por lo que es recomendable caminar con precaución y calzado adecuado. También se recomienda llevar indumentaria cómoda y adecuada a la época del año, así como abastecerse de agua. Para mejorar el avistamiento de aves y otros animales, es aconsejable llevar prismáticos.

Entre las dos casas del Párroco, existe una senda que continúa hasta la Basseta Roja, aunque se recomienda seguir esta senda sólo a los usuarios más experimentados, ya que el camino no está señalizado. La Basseta Roja es una pequeña depresión donde se recoge agua de lluvia, que se mantiene durante largos períodos de tiempo, gracias a la arcilla roja del terreno que impermeabiliza el cuenco. Sirve habitualmente de abrevadero para los rebaños que pasan por una vía pecuaria cercana, todavía en uso, y también para la fauna silvestre.

SEÑALIZACIÓN DEL SENDERO

- Señal de dirección
- Señal de ubicación
- Continuidad de sendero
- Cambio de dirección
- Dirección equivocada



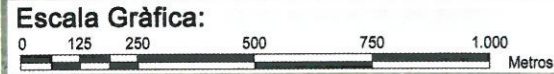
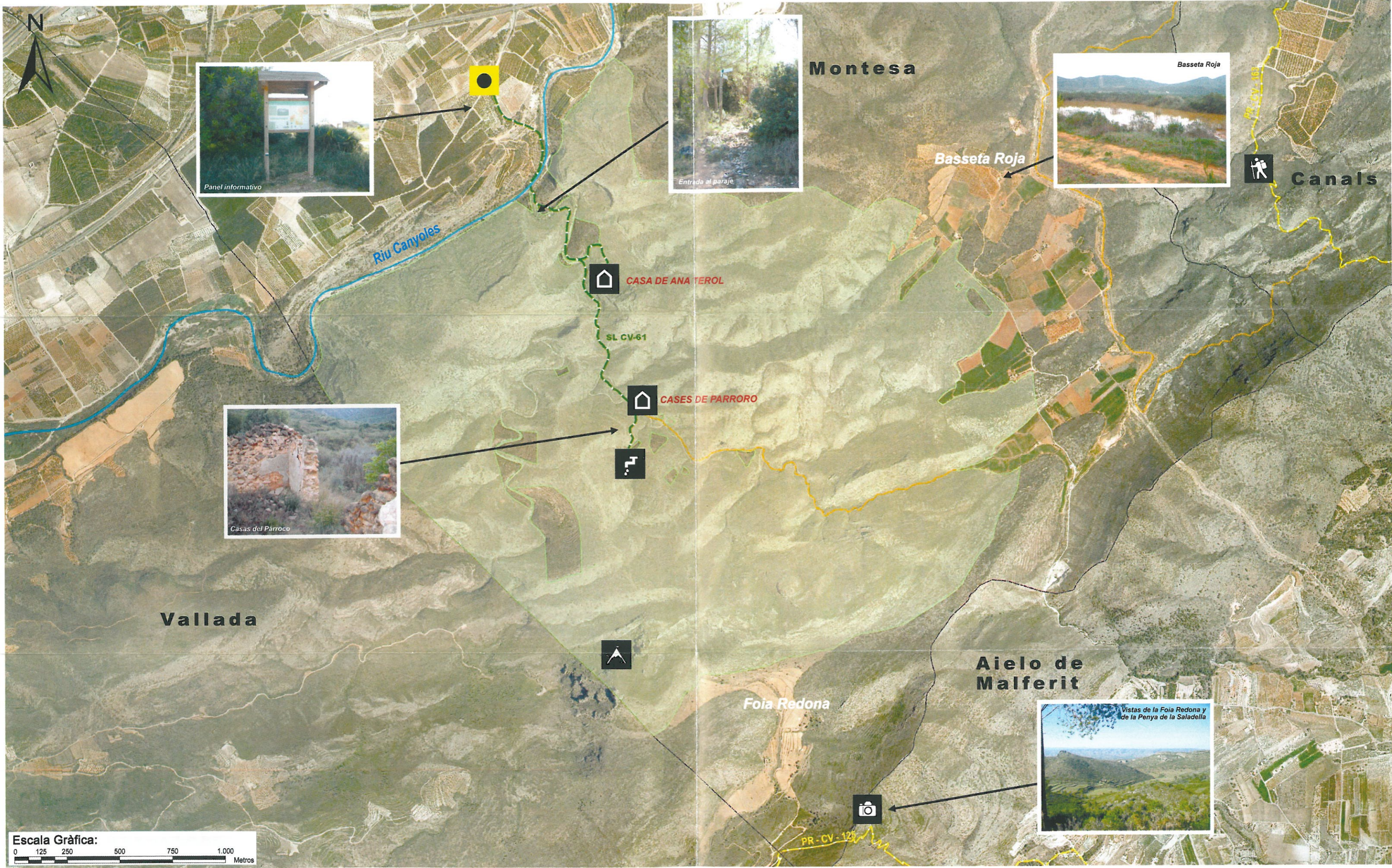

Vista general Basseta Roja



PARAJE NATURAL MUNICIPAL BARRANC DE LA FOSCH MONTESA

- 

Panel Informativo
- 

Paraje Natural Municipal "Barranc de la Fosch"
- 

Sendero local (SL)
- 

Vista panorámica
- 

Límite del término municipal
- 

Senda
- 

Penya de la Saladella
- 

Ruinas
- 

Manantial
- 

Sendero de pequeño recorrido (PR)